



# Ετήσια Έρευνα Τουρισμού



**Η** τουριστική περίοδο για το 2021 ξεκινάει με πολλούς αστάθμητους παράγοντες και ερωτηματικά, υπολογίζοντας τα ευρήματα της Ετήσιας Έρευνας του Ινστιτούτου Τουριστικών Ερευνών & Προβλέψεων (ΙΤΕΠ). Υπογραμμίζεται ότι στην έρευνα, η οποία πραγματοποιήθηκε με στρωματοποιημένη αναλογική δειγματοληψία στο σύνολο των ξενοδοχειακών μονάδων της χώρας και ολοκληρώθηκε στις 10 Δεκεμβρίου 2020, αποτυπώνονται όλα τα βασικά μεγέθη που συνθέτουν την οικονομική πραγματικότητα για το ελληνικό ξενοδοχείο σήμερα.

Σύμφωνα με την Έρευνα:

- Μόνο 1 από τα 5 ξενοδοχεία συνεχούς λειτουργίας κατάφεραν να μείνουν ανοιχτά το 2020 σε σχέση με αυτά που λειτουργούσαν την ίδια περίοδο του 2019.

Από τα 3.965 ξενοδοχεία συνεχούς λειτουργίας της χώρας, μετά το 1ο lockdown επαναλειτούργησε το 59% αυτών (2.328 ξενοδοχεία) και από αυτά το 63% αναγκάστηκε να ξανακλείσει μέχρι το τέλος του 2020.

Ανοιχτά παρέμειναν τον Δεκέμβριο του 2020 τελικά μόνο 863 ξενοδοχεία συνεχούς λειτουργίας που αντιπροσωπεύουν το 22% του συνόλου.

- Η μέση περίοδος λειτουργίας των εποχιακών ξενοδο-

χείων το 2020 συρρικνώθηκε στους 3,2 μήνες και των συνεχούς λειτουργίας στους 7 μήνες λόγω των έκτακτων συνθηκών που δημιουργήθηκαν.

- Η μέση πληρότητα Ιουλίου - Σεπτεμβρίου 2020 στο σύνολο του ξενοδοχειακού δυναμικού περιορίστηκε στο 23,1%. Είναι χαρακτηριστικό πως οι συνολικές πωλήσεις δωματίων του τριμήνου Ιουλίου - Σεπτεμβρίου του 2020 ήταν λιγότερες από τις αντίστοιχες πωλήσεις μόνο του Σεπτεμβρίου του 2019.

- Ο τζίρος των ξενοδοχείων το 2020 μειώθηκε κατά 78% σε σχέση με το 2019.

- Τα χρηματοδοτικά εργαλεία για τη στήριξη του ξενοδοχειακού κλάδου, κάλυψαν μέχρι στιγμής το 1/3 κατά μέσο όρο των συνολικών αναγκών ρευστότητας των ξενοδοχείων.

- Με την αρωγή των σχετικών προγραμμάτων στηρίχθηκε η απασχόληση σε όσα ξενοδοχεία κατάφεραν να λειτουργήσουν το 2020.

- Επιπλέον έλλειμμα 900 εκατ. ευρώ εμφανίζουν τα ταμεία των ξενοδοχείων λόγω ανείσπρακτου τζίρου του 2020 που φτάνει τα 278.365.800 αλλά και της συρρικνώσεως κατά 83,3% των προκαταβολών για το 2021.

## Ταυτότητα Έρευνας

ΤΙΤΛΟΣ ΕΡΕΥΝΑΣ	Επιπτώσεις της Πανδημίας CoVID 19 στον Ξενοδοχειακό Κλάδο
ΦΟΡΕΑΣ ΑΝΑΘΕΣΗΣ	Ξενοδοχειακό Επιμελητήριο Ελλάδος (ΞΕΕ)
ΦΟΡΕΑΣ ΥΛΟΠΟΙΗΣΗΣ	Ινστιτούτο Τουριστικών Ερευνών και Προβλέψεων (ΙΤΕΠ)
ΠΕΡΙΟΔΟΣ ΑΝΑΦΟΡΑΣ	2020
ΠΕΡΙΟΔΟΣ ΔΙΕΞΑΓΩΓΗΣ	5 Νοεμβρίου – 10 Δεκεμβρίου 2020
ΗΜΕΡΟΜΗΝΙΑ ΠΑΡΑΔΟΣΗΣ	18 Δεκεμβρίου 2020
ΠΛΗΘΥΣΜΟΣ	Σύνολο Ξενοδοχειακών Μονάδων Ελλάδος
ΣΤΑΤΙΣΤΙΚΗ ΜΟΝΑΔΑ	Ξενοδοχειακή Μονάδα
ΜΗΤΡΩΟ	Το Μητρώο του ΞΕΕ
ΤΑΞΙΝΟΜΗΣΕΙΣ	NACE, Κατηγορίες Ξενοδοχείων
ΜΕΘΟΔΟΣ ΔΕΙΓΜΑΤΟΛΗΨΙΑΣ	Στρωματοποιημένη αναλογική δειγματοληψία
ΣΤΑΘΜΙΣΗ	Τριπλή (Κατηγορία, Περιφέρεια, Μέγεθος)
ΜΕΓΕΘΟΣ ΔΕΙΓΜ./ΠΛΗΘΥΣΜΟΥ	n=1.358/ N=10.070
ΜΕΘΟΔΟΣ ΣΥΛΛΟΓΗΣ	Ηλεκτρονικό Ερωτηματολόγιο – Ηλεκτρ. Ταχυδρομείο

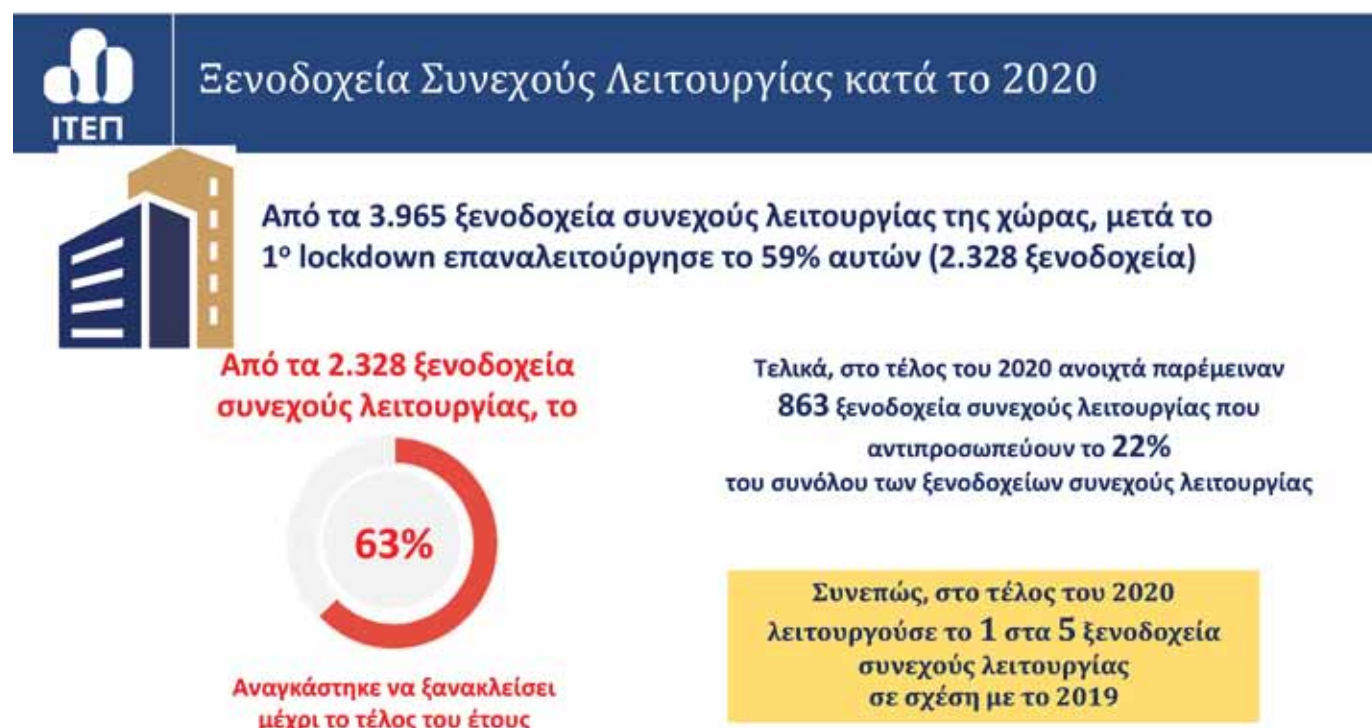
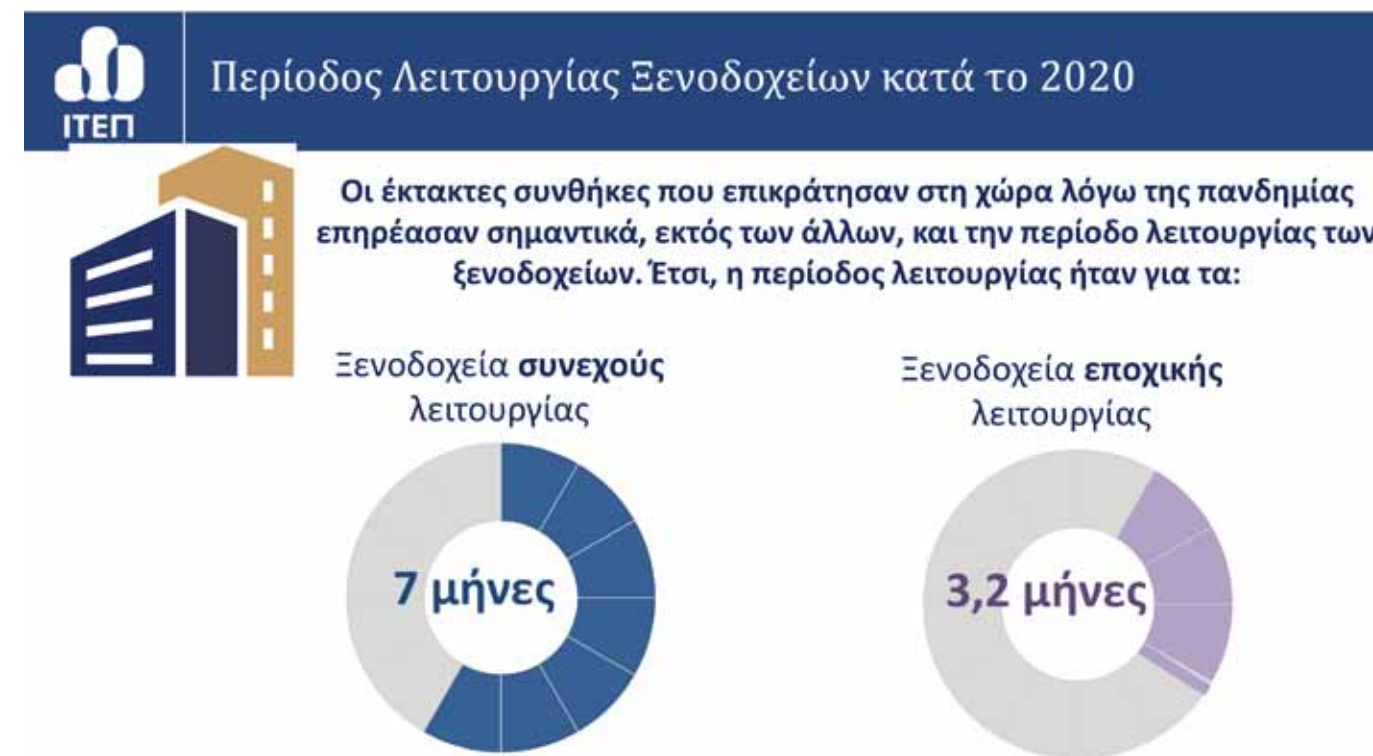





### Ποσοστιαία Μεταβολή στη Μέση Τιμή των Ξενοδοχείων, ανά Κατηγορία

Αύγουστος 2019	Αύγουστος 2020	Σεπτέμβριος 2019	Σεπτέμβριος 2020
100,0€	84,0€	79,0€	70,0€
	-16,0%		-11,4%

### Τζίρος των Ελληνικών Ξενοδοχείων 2019-2020

Κατηγορία	2019	2020	Δ% 2020/2019
5*	3.007.494.439	719.325.978	-76,1%
4*	2.830.655.326	637.844.486	-77,5%
3*	1.344.389.350	240.625.973	-82,1%
2*	1.038.334.014	176.388.840	-83,0%
1*	136.793.970	57.168.669	-58,2%
<b>Σύνολο</b>	<b>8.357.667.099</b>	<b>1.831.353.945</b>	<b>-78,1%</b>

Ο τζίρος που πραγματοποιήσαν τα ξενοδοχεία το 2020 ήταν μειωμένος κατά **78%** σε σχέση με το 2019

**Ανείσπρακτος Τζίρος 2020**

Κατηγορία	%	Ποσό
5*	15,4%	110.766.811
4*	14,2%	90.578.883
3*	14,4%	34.652.040
2*	14,4%	25.401.386
1*	21,4%	12.234.766
<b>Σύνολο</b>	<b>15,2%</b>	<b>278.365.800</b>

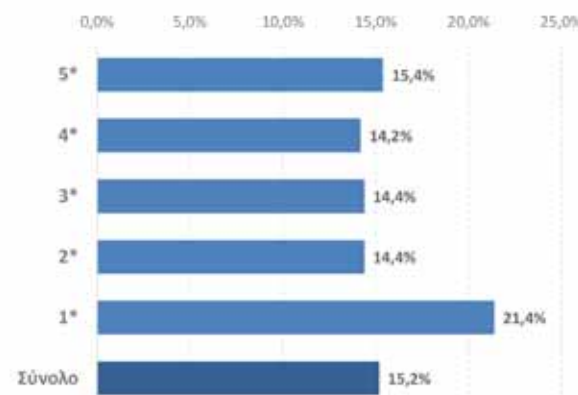

**Απώλεια Ρευστότητας στα Ελληνικά Ξενοδοχεία 2020**



Με ανείσπρακτο το 15,2% του τζίρου τους το 2020, και με 83% μείωση των προκαταβολών, τα ξενοδοχεία αθροίζουν 900 εκατ. ευρώ έλλειψη ρευστότητας (επιπλέον της λειτουργικής ζημιάς)

**Συρρίκνωση Προκαταβολών στα Ελληνικά Ξενοδοχεία 2021**

Κατηγορία	Προκαταβολές τυπικού έτους	Προκαταβολές 2021	% μεταβολής
5*	333.322.331	67.955.030	-79,6%
4*	230.317.031	21.363.511	-90,7%
3*	105.518.253	17.290.685	-83,6%
2*	47.489.719	13.065.636	-72,5%
1*	27.098.421	4.205.409	-84,5%
<b>Σύνολο</b>	<b>743.745.755</b>	<b>123.880.271</b>	<b>-83,3%</b>

**Απασχόληση στα Ελληνικά Ξενοδοχεία**

	Αύγουστος 2019	Αύγουστος 2019 (απασχόληση στο 60% των ξενοδοχείων)	Αύγουστος 2020	% κατανομή Αύγουστος 2020
# Ενεργών απασχολούμενων	-	-	78.523	73,2%
# Απασχολούμενων σε αναστολή	-	-	28.736	26,8%
Συνολική απασχόληση	186.575	111.945	107.260	100,0%

Παρά το γεγονός ότι:  
 ❖ το 2020 λειτούργησε το 60% των ξενοδοχείων  
 ❖ ο τζίρος των ξενοδοχείων μειώθηκε κατά 78%  
 ❖ περιορίστηκε η ρευστότητα των ξενοδοχείων λόγω ανείσπρακτων ποσών και συρρίκνωσης των προκαταβολών  
 Οι θέσεις εργασίας στον ξενοδοχειακό κλάδο διατηρήθηκαν κατ' αναλογία στα αντίστοιχα επίπεδα του 2019.

Με την αρωγή των προγραμμάτων στήριξης της απασχόλησης, διατηρήθηκαν κατ' αναλογία οι θέσεις εργασίας σε όσα ξενοδοχεία κατάφεραν να λειτουργήσουν το 2020



**Χρηματοδοτικά Εργαλεία, Κατανομή Εγκεκριμένων Ποσών ανά Χρηματοδοτικό Εργαλείο (\*)**

	Επιστρεπτέα προκαταβολή 1 <sup>ου</sup> κύκλου	Επιστρεπτέα προκαταβολή 2 <sup>ου</sup> κύκλου	Επιστρεπτέα προκαταβολή 3 <sup>ου</sup> κύκλου	ΤΕΠΙΧ I	ΤΕΠΙΧ II	Εγγυοδοτικό I	Εγγυοδοτικό II	Σύνολο
Εγκεκριμένα (€)	73.213.165	194.088.819	254.898.694	9.395.400	33.140.776	479.500.183	110.175.808	1.154.412.845
Αθροιστικά ανά εργαλείο (€)		522.200.678		42.536.176		589.675.991		1.154.412.845



(\*) Κατά τη διενέργεια της έρευνας δεν είχε ενεργοποιηθεί η Επιστρεπτέα Προκαταβολή του 4<sup>ου</sup> κύκλου. Από τα πρόσφατα στοιχεία του Υπουργείου Οικονομικών προκύπτει ότι εγκρίθηκαν 290 εκατ. € για τον ξενοδοχειακό κλάδο.

**Χρηματοδοτικά Εργαλεία, Ποσοστό κάλυψης χρηματοδοτικών αναγκών**

Τα κονδύλια που διατέθηκαν μέσω όλων των χρηματοδοτικών εργαλείων κάλυψαν κατά μέσο όρο **το 33%** των αναγκών σε ρευστά διαθέσιμα των ξενοδόχων

ΚΑΤΗΓΟΡΙΑ	% Κάλυψης
5*****	47%
4****	43%
3***	35%
2**	30%
1*	18%

**Χρηματοδοτικά Εργαλεία, Συνολικά ποσά και Ποσοστό κάλυψης χρηματοδοτικών αναγκών**

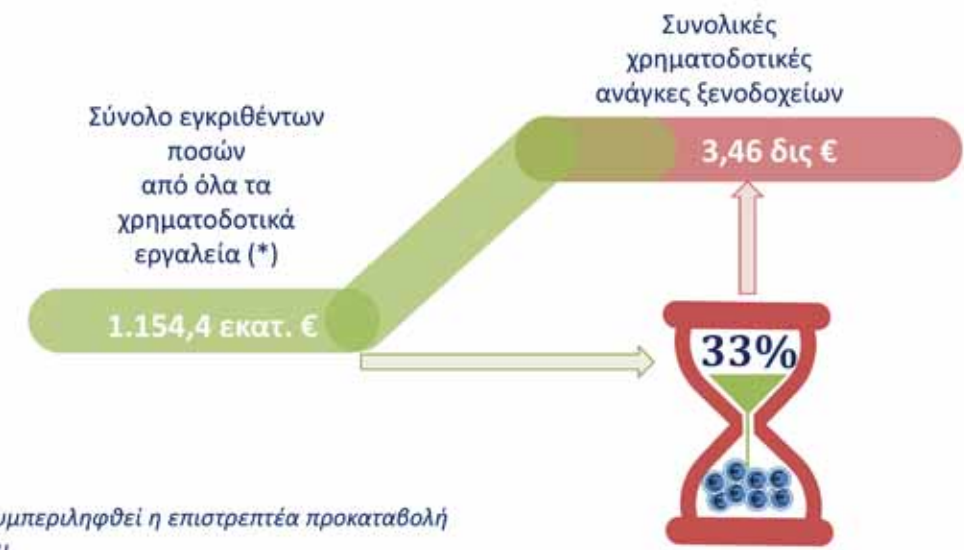

(\*) Δεν έχει συμπεριληφθεί η επιστρεπτέα προκαταβολή του 4<sup>ου</sup> κύκλου.

