



ΚΙΝΗΣΗ ΜΟΥΣΕΙΩΝ ΚΑΙ ΑΡΧΑΙΟΛΟΓΙΚΩΝ ΧΩΡΩΝ ΑΠΡΙΛΙΟΣ 2023

Η Ελληνική Στατιστική Αρχή (ΕΛΣΤΑΤ) ανακοινώνει τα αποτελέσματα της Έρευνας Κίνησης Μουσείων και Αρχαιολογικών Χώρων για τον μήνα Απρίλιο 2023. Συγκεκριμένα:

- Κατά το μήνα Απρίλιο του 2023 σε σύγκριση με τον αντίστοιχο μήνα του 2022, καταγράφεται αύξηση των επισκεπτών μουσείων κατά 37,6%, των επισκεπτών ελεύθερης εισόδου κατά 18,6% και των αντίστοιχων εισπράξεων κατά 93,7% (Πίνακας 1).
- Στους αρχαιολογικούς χώρους, κατά το μήνα Απρίλιο 2023 σε σύγκριση με τον αντίστοιχο μήνα του 2022, καταγράφεται αύξηση των επισκεπτών κατά 43,2%, των επισκεπτών ελεύθερης εισόδου κατά 25,4% και των εισπράξεων κατά 60,6% (Πίνακας 1).
- Κατά το τετράμηνο Ιανουαρίου – Απριλίου 2023 παρατηρείται αύξηση, σε σχέση με την αντίστοιχη περίοδο του 2022, κατά 68,2% στους επισκέπτες των Μουσείων, κατά 67,2% στους επισκέπτες ελεύθερης εισόδου και κατά 113,7% στις αντίστοιχες εισπράξεις (Πίνακας 2).
- Στους Αρχαιολογικούς χώρους, κατά το τετράμηνο Ιανουαρίου - Απριλίου 2023, παρατηρείται αύξηση σε σχέση με την αντίστοιχη περίοδο του έτους 2022 κατά 60,3% στους επισκέπτες, κατά 50,4% στους επισκέπτες ελεύθερης εισόδου και κατά 73,3% στις αντίστοιχες εισπράξεις (Πίνακας 2).

Γράφημα 1: Κίνηση Μουσείων και Αρχαιολογικών Χώρων (Ιανουάριος 2018 – Απρίλιος 2023)

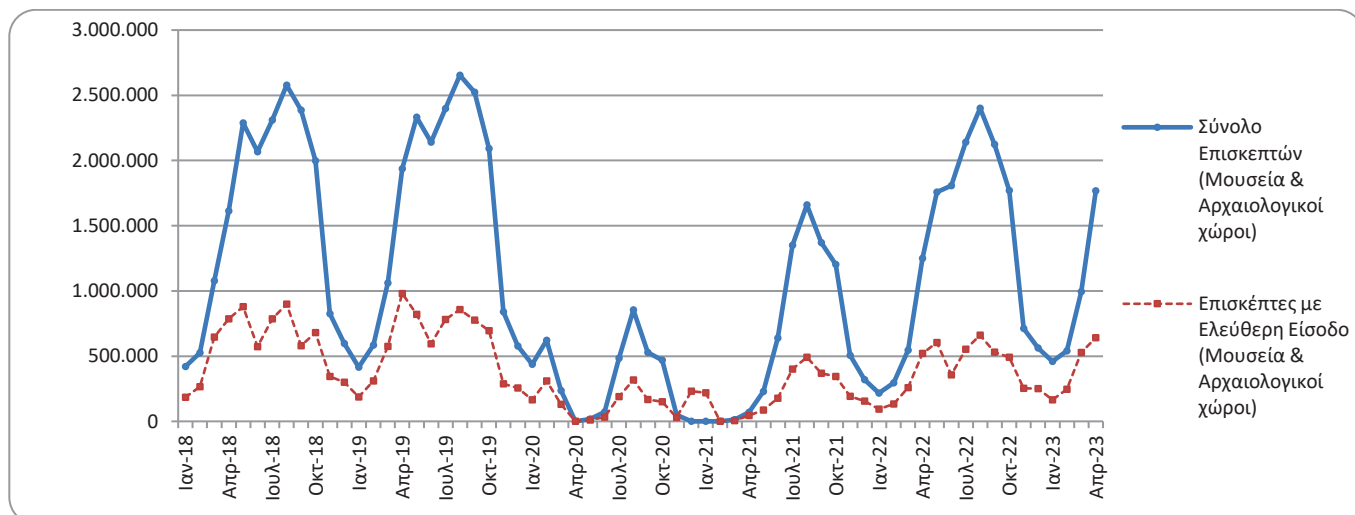

Πληροφορίες για μεθοδολογικά θέματα:

Διεύθυνση Τομεακών Στατιστικών
Τμήμα Στατιστικών Τουρισμού και Πολιτισμού
Η Προϊσταμένη του τμήματος: Ελένη Παπαδοπούλου
Τηλ: 213 135 2168
e-mail: e.papadopoulou@statistics.gr

Πληροφορίες για παροχή δεδομένων:

Τηλ.: 213 135 2022, 2308, 2310
e-mail: data.dissem@statistics.gr

**ΠΙΝΑΚΑΣ 1: ΕΠΙΣΚΕΠΤΕΣ ΜΟΥΣΕΙΩΝ ΚΑΙ ΑΡΧΑΙΟΛΟΓΙΚΩΝ ΧΩΡΩΝ – ΕΙΣΠΡΑΞΕΙΣ
(ΑΠΡΙΛΙΟΣ 2022 ΚΑΙ ΑΠΡΙΛΙΟΣ 2023)**

I. ΑΡΙΘΜΟΣ ΕΠΙΣΚΕΠΤΩΝ			
Μουσεία - Αρχαιολογικοί Χώροι	2022	2023	Μεταβολή 2023/2022
Γενικό σύνολο επισκεπτών (Α+Β)	1.248.965	1.767.108	41,5%
A. Μουσεία (Γ+Ε)	384.041	528.454	37,6%
Μουσείο Ακρόπολης	121.165	174.104	43,7%
Εθνικό Αρχαιολογικό	39.778	64.647	62,5%
Αρχαίας Ολυμπίας	11.880	10.373	-12,7%
Παλάτι Ιπποτών (Ρόδου)	16.081	27.113	68,6%
Ηρακλείου (Κρήτης)	16.317	25.006	53,3%
Λευκού Πύργου	14.474	27.995	93,4%
Δελφών	14.012	26.213	87,1%
Λοιπών μουσείων	150.334	173.003	15,1%
B. Αρχαιολογικοί χώροι (Δ+Ζ)	864.924	1.238.654	43,2%
Επιδαύρου ⁽¹⁾	41.818	68.935	64,8%
Ακροπόλεως Μυκηνών και Θησαυρού Ατρέα	39.452	70.576	78,9%
Ακροπόλεως Αθηνών	246.409	362.727	47,2%
Σουνίου	27.311	40.998	50,1%
Ακροπόλεως Λίνδου	30.681	45.169	47,2%
Βασιλικοί Τάφοι Βεργίνας	16.467	23.136	40,5%
Αρχαίας Ολυμπίας	28.046	41.631	48,4%
Κνωσού (Κρήτης)	58.297	84.855	45,6%
Φαιστού (Κρήτης)	5.053	7.926	56,9%
Αρχαίας Κορίνθου ⁽¹⁾	13.723	23.502	71,3%
Μυστρά ⁽¹⁾	16.121	20.877	29,5%
Δελφών	29.614	56.017	89,2%
Λοιπών αρχαιολογικών χώρων	311.932	392.305	25,8%
II. ΑΡΙΘΜΟΣ ΕΠΙΣΚΕΠΤΩΝ ΜΕ ΕΙΣΙΤΗΡΙΟ			
	2022	2023	Μεταβολή 2023/2022
Σύνολο Επισκεπτών Με Εισιτήριο (Γ+Δ)	727.532	1.125.840	54,7%
Γ. Μουσεία	199.704	309.829	55,1%
Δ. Αρχαιολογικοί χώροι	527.828	816.011	54,6%
III. ΑΡΙΘΜΟΣ ΕΠΙΣΚΕΠΤΩΝ ΕΛΕΥΘΕΡΗΣ ΕΙΣΟΔΟΥ			
	2022	2023	Μεταβολή 2023/2022
Σύνολο Επισκεπτών Ελεύθερης Εισόδου (Ε+Ζ)	521.433	641.268	23,0%
Ε. Μουσεία	184.337	218.625	18,6%
Ζ. Αρχαιολογικοί χώροι	337.096	422.643	25,4%
IV. ΕΙΣΠΡΑΞΕΙΣ (σε ευρώ)			
	2022	2023	Μεταβολή 2023/2022
Σύνολο Εισπράξεων (Η+Θ)	8.890.535	14.851.322	67,0%
Η. Μουσεία	1.729.365	3.349.935	93,7%
Θ. Αρχαιολογικοί χώροι	7.161.170	11.501.387	60,6%

⁽¹⁾ Ισχύει ενιαίο εισιτήριο για το μουσείο και τον αρχαιολογικό χώρο.

Στα παρακάτω διαγράμματα παρουσιάζεται η πορεία των εισπράξεων Μουσείων και Αρχαιολογικών χώρων (γράφημα 2) καθώς και η επισκεψιμότητα ανά Μουσείο (γράφημα 3) και ανά Αρχαιολογικό χώρο (γράφημα 4).

Γράφημα 2: Εισπράξεις Μουσείων και Αρχαιολογικών χώρων (Ιανουάριος 2018 – Απρίλιος 2023)
(σε χιλιάδες ευρώ)

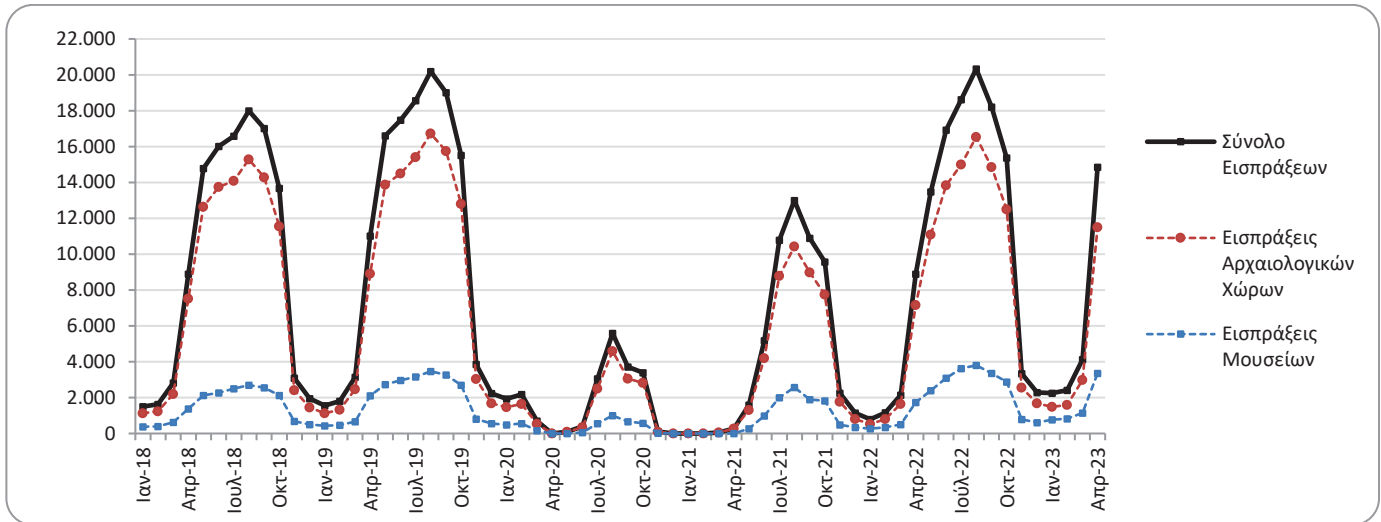

Γράφημα 3: Επισκεψιμότητα Μουσείων, Απρίλιος 2023

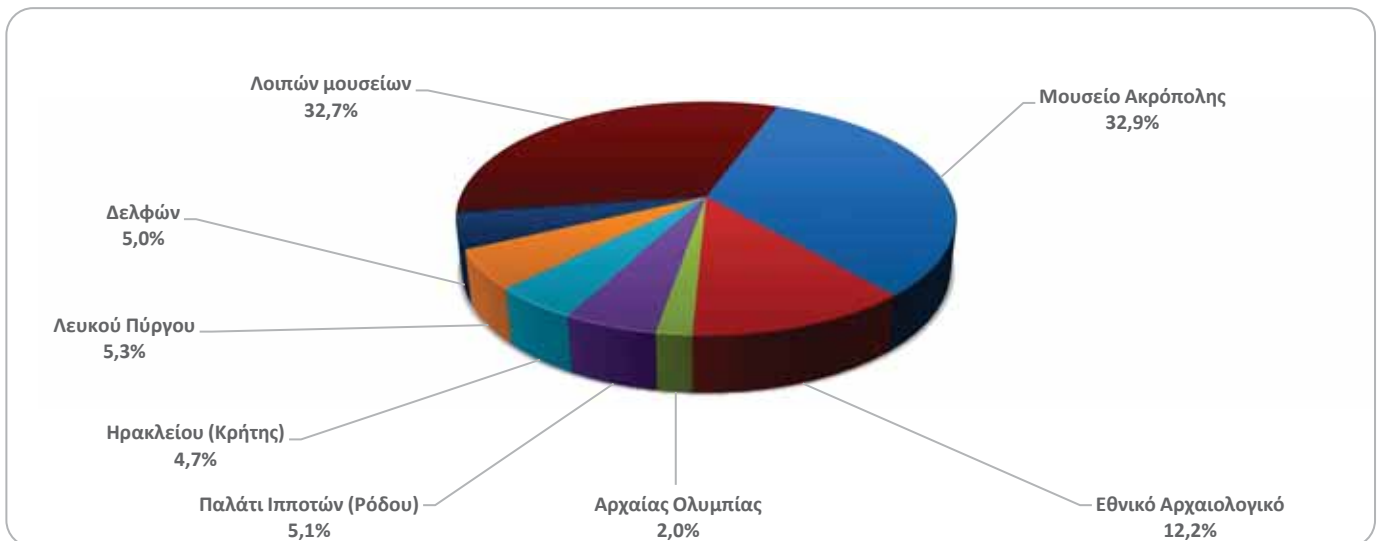

Γράφημα 4: Επισκεψιμότητα Αρχαιολογικών χώρων, Απρίλιος 2023

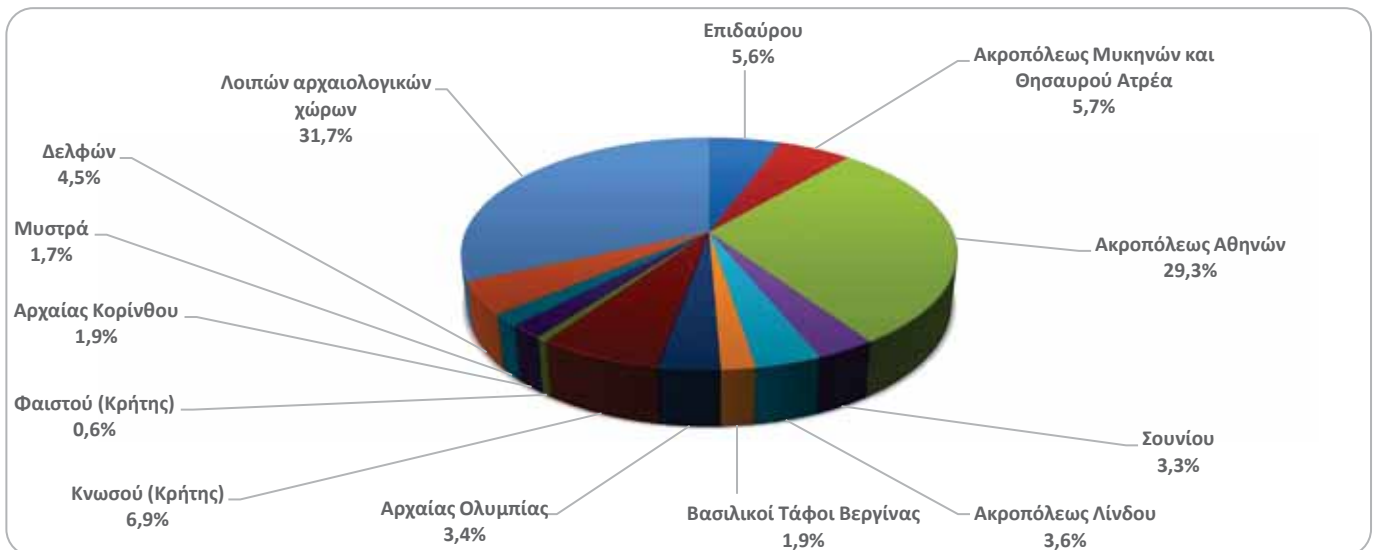

**ΠΙΝΑΚΑΣ 2: ΕΠΙΣΚΕΠΤΕΣ ΜΟΥΣΕΙΩΝ ΚΑΙ ΑΡΧΑΙΟΛΟΓΙΚΩΝ ΧΩΡΩΝ - ΕΙΣΠΡΑΞΕΙΣ
(2021, 2022, ΙΑΝΟΥΑΡΙΟΣ-ΑΠΡΙΛΙΟΣ 2022, 2023)**

I. ΑΡΙΘΜΟΣ ΕΠΙΣΚΕΠΤΩΝ					
Μουσεία - Αρχαιολογικοί Χώροι	2021 ⁽²⁾	2022	ΙΑΝΟΥΑΡΙΟΣ - ΑΠΡΙΛΙΟΣ		Μεταβολή 2023/2022
			2022	2023	
Γενικό σύνολο επισκεπτών (Α+Β)	7.357.026	15.583.552	2.304.588	3.758.912	63,1%
A. Μουσεία (Γ+Ε)	2.047.481	4.636.901	809.887	1.362.533	68,2%
Μουσείο Ακρόπολης	547.908	1.397.353	247.614	488.098	97,1%
Εθνικό Αρχαιολογικό	189.208	474.821	80.970	163.216	101,6%
Αρχαίας Ολυμπίας	34.367	85.179	18.175	17.176	-5,5%
Παλάτι Ιπποτών (Ρόδου)	142.530	263.521	20.092	39.330	95,7%
Ηρακλείου (Κρήτης)	127.574	249.715	23.382	42.735	82,8%
Λευκού Πύργου	77.983	193.916	30.832	56.598	83,6%
Δελφών	58.102	151.512	29.245	61.764	111,2%
Λοιπών μουσείων	869.809	1.820.884	359.577	493.616	37,3%
B. Αρχαιολογικοί χώροι (Δ+Ζ)	5.309.545	10.946.651	1.494.701	2.396.379	60,3%
Επιδαύρου ⁽¹⁾	182.118	393.077	65.632	134.122	104,4%
Ακροπόλεως Μυκηνών και Θησαυρού Ατρέα	156.227	372.448	65.630	137.678	109,8%
Ακροπόλεως Αθηνών	1.219.717	3.019.841	481.231	816.730	69,7%
Σουνίου	171.348	314.506	67.646	90.637	34,0%
Ακροπόλεως Λίνδου	349.418	596.331	32.633	52.033	59,4%
Βασιλικοί Τάφοι Βεργίνας	56.790	168.444	30.261	59.664	97,2%
Αρχαίας Ολυμπίας	143.549	338.365	41.626	74.869	79,9%
Κνωσού (Κρήτης)	445.160	831.320	70.089	106.592	52,1%
Φαιστού (Κρήτης)	48.599	74.817	6.212	10.164	63,6%
Αρχαίας Κορίνθου ⁽¹⁾	59.271	153.616	23.018	44.391	92,9%
Μυστρά ⁽¹⁾	78.762	139.512	26.020	36.408	39,9%
Δελφών	146.061	332.870	58.792	118.776	102,0%
Λοιπών αρχαιολογικών χώρων	2.252.525	4.211.504	525.911	714.315	35,8%
II. ΑΡΙΘΜΟΣ ΕΠΙΣΚΕΠΤΩΝ ΜΕ ΕΙΣΙΤΗΡΙΟ					
	2021 ⁽²⁾	2022	ΙΑΝΟΥΑΡΙΟΣ - ΑΠΡΙΛΙΟΣ		Μεταβολή 2023/2022
			2022	2023	
Σύνολο Επισκεπτών Με Εισιτήριο (Γ+Δ)	5.090.418	10.877.516	1.298.297	2.178.740	67,8%
Γ. Μουσεία	1.289.896	2.883.216	410.849	695.407	69,3%
Δ. Αρχαιολογικοί χώροι	3.800.522	7.994.300	887.448	1.483.333	67,1%
III. ΑΡΙΘΜΟΣ ΕΠΙΣΚΕΠΤΩΝ ΕΛΕΥΘΕΡΗΣ ΕΙΣΟΔΟΥ					
	2021 ⁽²⁾	2022	ΙΑΝΟΥΑΡΙΟΣ - ΑΠΡΙΛΙΟΣ		Μεταβολή 2023/2022
			2022	2023	
Σύνολο Επισκεπτών Ελεύθερης Εισόδου (Ε+Ζ)	2.266.608	4.706.036	1.006.291	1.580.172	57,0%
Ε. Μουσεία	757.585	1.753.685	399.038	667.126	67,2%
Ζ. Αρχαιολογικοί χώροι	1.509.023	2.952.351	607.253	913.046	50,4%
IV. ΕΙΣΠΡΑΞΕΙΣ (σε ευρώ)					
	2021 ⁽²⁾	2022	ΙΑΝΟΥΑΡΙΟΣ - ΑΠΡΙΛΙΟΣ		Μεταβολή 2023/2022
			2022	2023	
Σύνολο Εισπράξεων (Η+Θ)	54.735.194	121.535.113	12.980.748	23.648.225	82,2%
Η. Μουσεία	10.385.644	23.361.465	2.843.177	6.076.645	113,7%
Θ. Αρχαιολογικοί χώροι	44.349.550	98.173.648	10.137.571	17.571.580	73,3%

⁽¹⁾ Ισχύει ενιαίο εισιτήριο για το μουσείο και τον αρχαιολογικό χώρο.

⁽²⁾ Η λειτουργία των Μουσείων αναστάλη σταδιακά από την 1^η Νοεμβρίου 2020 έως τις 13 Μαΐου 2021. Αντίστοιχα, η λειτουργία των Αρχαιολογικών Χώρων, αναστάλη από τις 7 Νοεμβρίου 2020 έως τις 21 Μαρτίου 2021, σε εφαρμογή των μέτρων που ελήφθησαν για την αντιμετώπιση της πανδημίας της νόσου του κορωνοϊού (COVID-19).

ΕΠΕΞΗΓΗΜΑΤΙΚΕΣ ΣΗΜΕΙΩΣΕΙΣ

Έρευνα Κίνησης Μουσείων και Αρχαιολογικών χώρων	<p>Η έρευνα Κίνησης Μουσείων και Αρχαιολογικών Χώρων παρουσιάζει αποτελέσματα από το έτος 1970. Με την έρευνα αυτή συγκεντρώνονται στοιχεία από τον Οργανισμό Διαχείρισης και Ανάπτυξης Πολιτιστικών Πόρων (Ο.Δ.Α.Π.), εποπτευόμενο φορέα από το Υπουργείο Πολιτισμού και Αθλητισμού, σχετικά με τον αριθμό των επισκεπτών και των εισπράξεων από τα διατεθέντα εισιτήρια στα Μουσεία αρχαιολογικού και ιστορικού ενδιαφέροντος και στους Αρχαιολογικούς χώρους.</p> <p>Για το Μουσείο Ακρόπολης διατίθενται στοιχεία επισκεπτών και εισπράξεων από τον μήνα Δεκέμβριο του 2009.</p>
Νομικό πλαίσιο	<p>Η παρούσα έρευνα, η οποία διεξάγεται από το έτος 1970, είναι συνεχής και παράγει μηνιαία στοιχεία και κατ' επέκταση ετήσια, στη βάση της ΚΥΑ 15189/Β379/73.</p>
Περίοδος Αναφοράς	<p>1/4/2023 - 30/4/2023</p>
Μεθοδολογία και ορισμοί	<p>Η έρευνα διενεργείται σε μηνιαία βάση και τα στοιχεία συγκεντρώνονται κυρίως από τον Οργανισμό Διαχείρισης και Ανάπτυξης Πολιτιστικών Χώρων (Ο.Δ.Α.Π.), εποπτευόμενο φορέα από το Υπουργείο Πολιτισμού και Αθλητισμού. Τα στοιχεία που συγκεντρώνονται αφορούν τον αριθμό των επισκεπτών και των αντίστοιχων εισπράξεων από τα διατεθέντα εισιτήρια στα Μουσεία αρχαιολογικού και ιστορικού ενδιαφέροντος και τους Αρχαιολογικούς χώρους της χώρας. Στοιχεία παρουσιάζονται κατά μήνα και στο τέλος του έτους συνολικά για όλο το έτος.</p>
	<p>Αριθμός ενιαίων εισιτηρίων:</p> <p>Από τον Απρίλιο 1999, εκτός του καθιερωμένου εισιτηρίου, άρχισε να καταβάλλεται ενιαίο εισιτήριο σε ορισμένα μουσεία και αρχαιολογικούς χώρους. Το σύνολο των εισιτηρίων αυτών για τον μήνα Απρίλιο του 2023 ανέρχεται σε 125.125</p>
Παραπομπές	<p>Περισσότερες πληροφορίες σχετικά με την Έρευνα Κίνησης Μουσείων και Αρχαιολογικών χώρων και παλαιότερες χρονολογικές σειρές διατίθενται στην ιστοσελίδα της Υπηρεσίας στο: http://www.statistics.gr/el/statistics/-/publication/SCI21/-</p>