



ΔΕΙΚΤΗΣ ΤΙΜΩΝ ΠΑΡΑΓΩΓΟΥ ΣΤΗ ΒΙΟΜΗΧΑΝΙΑ: Αύγουστος 2024, ετήσια μείωση 2,4%

Ο Γενικός Δείκτης Τιμών Παραγωγού στη Βιομηχανία (σύνολο εγχώριας και εξωτερικής αγοράς), με έτος βάσης 2015=100,0 και μήνα αναφοράς τον Αύγουστο 2024, σε σύγκριση με τον αντίστοιχο δείκτη του Αυγούστου 2023, παρουσίασε μείωση 2,4% έναντι μείωσης 8,3% που σημειώθηκε κατά την αντίστοιχη σύγκριση των δεικτών του έτους 2023 με το 2022 (Πίνακας 1.Ι).

Ο Γενικός Δείκτης κατά τον μήνα Αύγουστο 2024, σε σύγκριση με τον δείκτη του Ιουλίου 2024, παρουσίασε αύξηση 0,5% έναντι αύξησης 3,0% που σημειώθηκε κατά την αντίστοιχη σύγκριση των δεικτών του έτους 2023 (Πίνακας 1.ΙΙ).

Ο μέσος Γενικός Δείκτης του δωδεκαμήνου Σεπτεμβρίου 2023 - Αυγούστου 2024, σε σύγκριση με τον μέσο Γενικό Δείκτη του δωδεκαμήνου Σεπτεμβρίου 2022 - Αυγούστου 2023, παρουσίασε μείωση 4,4% έναντι αύξησης 3,1% που σημειώθηκε κατά την αντίστοιχη σύγκριση των προηγούμενων δωδεκαμήνων (Πίνακας 6).

Η χρονοσειρά των Δεικτών Τιμών Παραγωγού στη Βιομηχανία είναι διαθέσιμη στην ιστοσελίδα της ΕΛΣΤΑΤ:

<http://www.statistics.gr/el/statistics/-/publication/DKT15/->

Εξέλιξη ετήσιων μεταβολών (%)
Δείκτη Τιμών Παραγωγού στη Βιομηχανία:
Σύνολο Αγοράς, Εγχώρια και Εξωτερική Αγορά

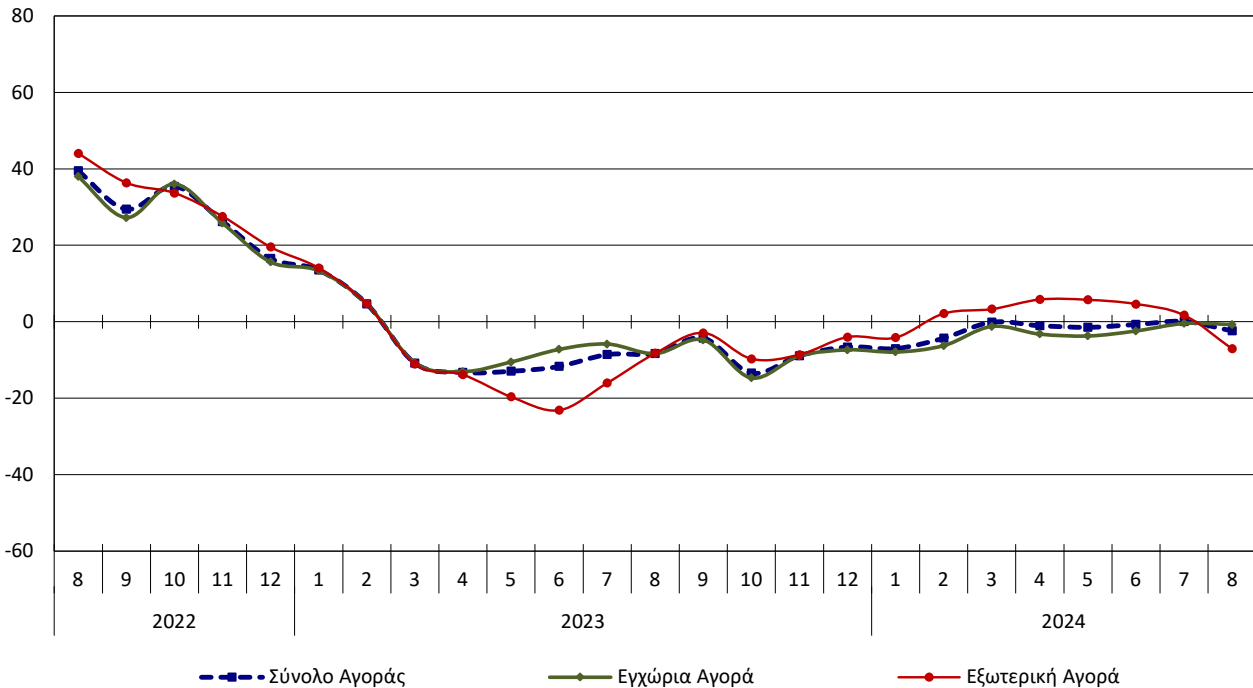

Πληροφορίες για μεθοδολογικά θέματα:

Δ/ση Στατιστικών Επιχειρήσεων
Τμήμα Δεικτών Μεταποίησης - Κατασκευών και Βιομηχανικών Προϊόντων
Η Προϊσταμένη του Τμήματος: Αικατερίνη Διαμαντάκη
Τηλ: 213 135 2056
[E-mail: a.diamantaki@statistics.gr](mailto:a.diamantaki@statistics.gr)

Πληροφορίες για παροχή δεδομένων:

Τηλ: 213 135 2022, 2308, 2310
[E-mail: data.dissem@statistics.gr](mailto:data.dissem@statistics.gr)

1. Ανάλυση ετήσιων μεταβολών, μηνός Αυγούστου 2024, σε σύγκριση με τον Αύγουστο 2023

Η μείωση του Γενικού Δείκτη Τιμών Παραγωγού κατά 2,4%, τον μήνα Αύγουστο 2024, σε σύγκριση με τον αντίστοιχο δείκτη του Αυγούστου 2023, οφείλεται στις μεταβολές των δεικτών των επιμέρους αγορών, δηλαδή:

α. Στη μείωση του Δείκτη Τιμών Παραγωγού Εξωτερικής Αγοράς κατά 7,1% (Πίνακας 3.1).

Ειδικότερα, στη μείωση αυτή συνέβαλαν κυρίως οι μεταβολές των δεικτών των διψήφων κλάδων της ταξινόμησης NACE Αναθ. 2, ως εξής:

Κωδικός	Κλάδος	Μεταβολή (%)
19	Παραγωγή οπτάνθρακα και προϊόντων διύλισης πετρελαίου	-19,4
22	Κατασκευή προϊόντων από ελαστικό (καουτσούκ) και πλαστικές ύλες	-5,6
25	Κατασκευή μεταλλικών προϊόντων, με εξαίρεση τα μηχανήματα και τα είδη εξοπλισμού	-2,2
23	Παραγωγή άλλων μη μεταλλικών ορυκτών προϊόντων	-2,1
24	Παραγωγή βασικών μετάλλων	2,3
10	Βιομηχανία τροφίμων	5,8
26	Κατασκευή ηλεκτρονικών υπολογιστών, ηλεκτρονικών και οπτικών προϊόντων	7,2
28	Κατασκευή μηχανημάτων και ειδών εξοπλισμού π.δ.κ.α.	7,3
35	Παροχή ηλεκτρικού ρεύματος, φυσικού αερίου, ατμού και κλιματισμού	8,5
21	Παραγωγή βασικών φαρμακευτικών προϊόντων και φαρμακευτικών σκευασμάτων	9,9

β. Στη μείωση του Δείκτη Τιμών Παραγωγού Εγχώριας Αγοράς κατά 0,8% (Πίνακας 2.1).

Ειδικότερα, στη μείωση αυτή συνέβαλαν κυρίως οι μεταβολές των δεικτών των διψήφων κλάδων της ταξινόμησης NACE Αναθ. 2, ως εξής:

Κωδικός	Κλάδος	Μεταβολή (%)
19	Παραγωγή οπτάνθρακα και προϊόντων διύλισης πετρελαίου	-16,7
05	Εξόρυξη άνθρακα και λιγνίτη	-15,3
17	Χαρτοποιία και κατασκευή χάρτινων προϊόντων	-2,1
11	Ποτοποιία	1,6
24	Παραγωγή βασικών μετάλλων	1,9
22	Κατασκευή προϊόντων από ελαστικό (καουτσούκ) και πλαστικές ύλες	2,1
33	Επισκευή και εγκατάσταση μηχανημάτων και εξοπλισμού	4,3
28	Κατασκευή μηχανημάτων και ειδών εξοπλισμού π.δ.κ.α.	4,9
27	Κατασκευή ηλεκτρολογικού εξοπλισμού	5,0
35	Παροχή ηλεκτρικού ρεύματος, φυσικού αερίου, ατμού και κλιματισμού	5,6

2. Ανάλυση μηνιαίων μεταβολών, μηνός Αυγούστου 2024, σε σύγκριση με τον Ιούλιο 2024

Η αύξηση του Γενικού Δείκτη Τιμών Παραγωγού κατά 0,5%, τον μήνα Αύγουστο 2024, σε σύγκριση με τον αντίστοιχο δείκτη του Ιουλίου 2024, οφείλεται στις μεταβολές των δεικτών των επιμέρους αγορών, δηλαδή:

α. Στην αύξηση του Δείκτη Τιμών Παραγωγού Εγχώριας Αγοράς κατά 1,7% (Πίνακας 2.ΙΙ).

Ειδικότερα, στην αύξηση αυτή συνέβαλαν κυρίως οι μεταβολές των δεικτών των διψήφων κλάδων της ταξινόμησης NACE Αναθ. 2, ως εξής:

Κωδικός	Κλάδος	Μεταβολή (%)
07	Εξόρυξη μεταλλευμάτων	18,5
35	Παροχή ηλεκτρικού ρεύματος, φυσικού αερίου, ατμού και κλιματισμού	8,6
33	Επισκευή και εγκατάσταση μηχανημάτων και εξοπλισμού	1,3
28	Κατασκευή μηχανημάτων και ειδών εξοπλισμού π.δ.κ.α.	1,1
20	Παραγωγή χημικών ουσιών και προϊόντων	0,7
11	Ποτοποιία	0,2
24	Παραγωγή βασικών μετάλλων	0,2
27	Κατασκευή ηλεκτρολογικού εξοπλισμού	-0,6
19	Παραγωγή οπτάνθρακα και προϊόντων διύλισης πετρελαίου	-7,3
05	Εξόρυξη άνθρακα και λιγνίτη	-32,6

β. Στη μείωση του Δείκτη Τιμών Παραγωγού Εξωτερικής Αγοράς κατά 3,0% (Πίνακας 3.ΙΙ).

Ειδικότερα, στη μείωση αυτή συνέβαλαν κυρίως οι μεταβολές των δεικτών των διψήφων κλάδων της ταξινόμησης NACE Αναθ. 2, ως εξής:

Κωδικός	Κλάδος	Μεταβολή (%)
19	Παραγωγή οπτάνθρακα και προϊόντων διύλισης πετρελαίου	-8,2
25	Κατασκευή μεταλλικών προϊόντων, με εξαίρεση τα μηχανήματα και τα είδη εξοπλισμού	-0,8
10	Βιομηχανία τροφίμων	-0,8
24	Παραγωγή βασικών μετάλλων	1,2
08	Λοιπά ορυχεία και λατομεία	2,5
17	Χαρτοποιία και κατασκευή χάρτινων προϊόντων	2,6
28	Κατασκευή μηχανημάτων και ειδών εξοπλισμού π.δ.κ.α.	3,8
35	Παροχή ηλεκτρικού ρεύματος, φυσικού αερίου, ατμού και κλιματισμού	4,3
26	Κατασκευή ηλεκτρονικών υπολογιστών, ηλεκτρονικών και οπτικών προϊόντων	9,0
06	Άντληση αργού πετρελαίου και φυσικού αερίου	14,9

Πίνακας 1. Δείκτης Τιμών Παραγωγού στη Βιομηχανία: Σύνολο Αγοράς

Έτος βάσης: 2015=100,0

I. Ετήσιες μεταβολές

Κύριες ομάδες βιομηχανικών κλάδων	Συντελεστής στάθμισης	Αύγουστος			Μεταβολή (%)	
		2024	2023	2022	2024/2023	2023/2022
Γενικός Δείκτης	100,00	135,09	138,37	150,93	-2,4	-8,3
Ενδιάμεσα Αγαθά	20,24	124,88	124,61	124,49	0,2	0,1
Κεφαλαιουχικά Αγαθά	4,69	119,14	116,72	118,77	2,1	-1,7
Διαρκή Καταναλωτικά Αγαθά	1,34	109,78	107,86	105,22	1,8	2,5
Μη Διαρκή Καταναλωτικά Αγαθά	26,35	118,00	115,36	106,49	2,3	8,3
Ενέργεια	47,39	151,24	160,05	191,41	-5,5	-16,4

II. Μηνιαίες μεταβολές

Κύριες ομάδες βιομηχανικών κλάδων	Συντελεστής στάθμισης	Αύγουστος	Ιούλιος	Μεταβολή (%)	Αύγουστος	Ιούλιος	Μεταβολή (%)
		2024	2024		2023	2023	
Γενικός Δείκτης	100,00	135,09	134,38	0,5	138,37	134,28	3,0
Ενδιάμεσα Αγαθά	20,24	124,88	124,31	0,5	124,61	124,41	0,2
Κεφαλαιουχικά Αγαθά	4,69	119,14	117,99	1,0	116,72	116,91	-0,2
Διαρκή Καταναλωτικά Αγαθά	1,34	109,78	109,57	0,2	107,86	109,19	-1,2
Μη Διαρκή Καταναλωτικά Αγαθά	26,35	118,00	118,06	-0,1	115,36	114,46	0,8
Ενέργεια	47,39	151,24	150,08	0,8	160,05	151,93	5,3

Σημείωση: Οι δείκτες δημοσιεύονται με στρογγυλοποίηση δύο δεκαδικών ψηφίων και οι ποσοστιαίες μεταβολές με στρογγυλοποίηση ενός δεκαδικού ψηφίου.

* Οι αποκλίσεις στα αθροίσματα των συντελεστών στάθμισης των Γενικών Δεικτών, οφείλονται στη στρογγυλοποίηση σε δύο δεκαδικά ψηφία.

Πίνακας 2. Δείκτης Τιμών Παραγωγού στη Βιομηχανία: Εγχώρια Αγορά

Έτος βάσης: 2015=100,0

I. Ετήσιες μεταβολές

Κύριες ομάδες βιομηχανικών κλάδων	Συντελεστής στάθμισης	Αύγουστος			Μεταβολή (%)	
		2024	2023	2022	2024/2023	2023/2022
Γενικός Δείκτης	75,97	134,67	135,70	148,05	-0,8	-8,3
Ενδιάμεσα Αγαθά	12,34	119,96	119,76	117,06	0,2	2,3
Κεφαλαιουχικά Αγαθά	3,36	118,26	115,53	114,79	2,4	0,6
Διαρκή Καταναλωτικά Αγαθά	1,09	108,03	105,26	103,58	2,6	1,6
Μη Διαρκή Καταναλωτικά Αγαθά	20,34	114,27	112,77	105,16	1,3	7,2
Ενέργεια	38,85	152,18	155,36	184,46	-2,0	-15,8

II. Μηνιαίες μεταβολές

Κύριες ομάδες βιομηχανικών κλάδων	Συντελεστής στάθμισης	Αύγουστος	Ιούλιος	Μεταβολή (%)	Αύγουστος	Ιούλιος	Μεταβολή (%)
		2024	2024		2023	2023	
Γενικός Δείκτης	75,97	134,67	132,41	1,7	135,70	133,02	2,0
Ενδιάμεσα Αγαθά	12,34	119,96	119,68	0,2	119,76	119,32	0,4
Κεφαλαιουχικά Αγαθά	3,36	118,26	117,56	0,6	115,53	116,08	-0,5
Διαρκή Καταναλωτικά Αγαθά	1,09	108,03	107,70	0,3	105,26	106,46	-1,1
Μη Διαρκή Καταναλωτικά Αγαθά	20,34	114,27	114,16	0,1	112,77	112,38	0,3
Ενέργεια	38,85	152,18	147,98	2,8	155,36	150,38	3,3

Σημείωση: Οι δείκτες δημοσιεύονται με στρογγυλοποίηση δύο δεκαδικών ψηφίων και οι ποσοστιαίες μεταβολές με στρογγυλοποίηση ενός δεκαδικού ψηφίου.

* Οι αποκλίσεις στα αθροίσματα των συντελεστών στάθμισης των Γενικών Δεικτών, οφείλονται στη στρογγυλοποίηση σε δύο δεκαδικά ψηφία.

Πίνακας 3. Δείκτης Τιμών Παραγωγού στη Βιομηχανία: Εξωτερική Αγορά

Έτος βάσης: 2015=100,0

I. Ετήσιες μεταβολές

Κύριες ομάδες βιομηχανικών κλάδων	Συντελεστής στάθμισης	Αύγουστος			Μεταβολή (%)	
		2024	2023	2022	2024/2023	2023/2022
Γενικός Δείκτης	24,03	136,42	146,82	160,06	-7,1	-8,3
Ενδιάμεσα Αγαθά	7,90	132,54	132,19	136,07	0,3	-2,9
Κεφαλαιουχικά Αγαθά	1,33	121,34	119,71	128,81	1,4	-7,1
Διαρκή Καταναλωτικά Αγαθά	0,24	117,61	119,46	112,52	-1,5	6,2
Μη Διαρκή Καταναλωτικά Αγαθά	6,01	130,61	124,09	110,99	5,3	11,8
Ενέργεια	8,54	146,99	181,38	223,05	-19,0	-18,7

II. Μηνιαίες μεταβολές

Κύριες ομάδες βιομηχανικών κλάδων	Συντελεστής στάθμισης	Αύγουστος		Μεταβολή (%)	Αύγουστος		Μεταβολή (%)
		2024	Ιούλιος 2024		2023	Ιούλιος 2023	
Γενικός Δείκτης	24,03	136,42	140,63	-3,0	146,82	138,25	6,2
Ενδιάμεσα Αγαθά	7,90	132,54	131,54	0,8	132,19	132,36	-0,1
Κεφαλαιουχικά Αγαθά	1,33	121,34	119,08	1,9	119,71	119,00	0,6
Διαρκή Καταναλωτικά Αγαθά	0,24	117,61	117,94	-0,3	119,46	121,38	-1,6
Μη Διαρκή Καταναλωτικά Αγαθά	6,01	130,61	131,26	-0,5	124,09	121,51	2,1
Ενέργεια	8,54	146,99	159,66	-7,9	181,38	158,99	14,1

Σημείωση: Οι δείκτες δημοσιεύονται με στρογγυλοποίηση δύο δεκαδικών ψηφίων και οι ποσοστιαίες μεταβολές με στρογγυλοποίηση ενός δεκαδικού ψηφίου.

* Οι αποκλίσεις στα αθροίσματα των συντελεστών στάθμισης των Γενικών Δεικτών, οφείλονται στη στρογγυλοποίηση σε δύο δεκαδικά ψηφία.

Πίνακας 4. Δείκτης Τιμών Παραγωγού στη Βιομηχανία: Εξωτερική Αγορά, Χώρες Ευρωζώνης

Έτος βάσης: 2015=100,0

I. Ετήσιες μεταβολές

Κύριες ομάδες βιομηχανικών κλάδων	Συντελεστής στάθμισης	Αύγουστος			Μεταβολή (%)	
		2024	2023	2022	2024/2023	2023/2022
Γενικός Δείκτης	8,72	135,43	140,14	144,75	-3,4	-3,2
Ενδιάμεσα Αγαθά	3,10	131,78	131,13	135,50	0,5	-3,2
Κεφαλαιουχικά Αγαθά	0,29	115,71	118,92	120,04	-2,7	-0,9
Διαρκή Καταναλωτικά Αγαθά	0,10	114,36	123,42	119,66	-7,3	3,1
Μη Διαρκή Καταναλωτικά Αγαθά	3,10	137,96	128,69	109,97	7,2	17,0
Ενέργεια	2,14	140,73	173,44	213,05	-18,9	-18,6

II. Μηνιαίες μεταβολές

Κύριες ομάδες βιομηχανικών κλάδων	Συντελεστής στάθμισης	Αύγουστος	Ιούλιος	Μεταβολή (%)	Αύγουστος	Ιούλιος	Μεταβολή (%)
		2024	2024		2023	2023	
Γενικός Δείκτης	8,72	135,43	138,08	-1,9	140,14	134,12	4,5
Ενδιάμεσα Αγαθά	3,10	131,78	130,63	0,9	131,13	132,04	-0,7
Κεφαλαιουχικά Αγαθά	0,29	115,71	117,82	-1,8	118,92	118,72	0,2
Διαρκή Καταναλωτικά Αγαθά	0,10	114,36	123,56	-7,4	123,42	126,31	-2,3
Μη Διαρκή Καταναλωτικά Αγαθά	3,10	137,96	138,03	0,0	128,69	126,29	1,9
Ενέργεια	2,14	140,73	152,40	-7,7	173,44	150,95	14,9

Σημείωση: Οι δείκτες δημοσιεύονται με στρογγυλοποίηση δύο δεκαδικών ψηφίων και οι ποσοστιαίες μεταβολές με στρογγυλοποίηση ενός δεκαδικού ψηφίου.

* Οι αποκλίσεις στα αθροίσματα των συντελεστών στάθμισης των Γενικών Δεικτών, οφείλονται στη στρογγυλοποίηση σε δύο δεκαδικά ψηφία.

Πίνακας 5. Δείκτης Τιμών Παραγωγού στη Βιομηχανία: Εξωτερική Αγορά, Χώρες εκτός Ευρωζώνης

Έτος βάσης: 2015=100,0

I. Ετήσιες μεταβολές

Κύριες ομάδες βιομηχανικών κλάδων	Συντελεστής στάθμισης	Αύγουστος			Μεταβολή (%)	
		2024	2023	2022	2024/2023	2023/2022
Γενικός Δείκτης	15,31	136,98	150,63	168,78	-9,1	-10,8
Ενδιάμεσα Αγαθά	4,81	133,02	132,87	136,44	0,1	-2,6
Κεφαλαιουχικά Αγαθά	1,04	122,91	119,93	131,27	2,5	-8,6
Διαρκή Καταναλωτικά Αγαθά	0,14	119,91	116,65	107,46	2,8	8,6
Μη Διαρκή Καταναλωτικά Αγαθά	2,92	122,82	119,22	112,07	3,0	6,4
Ενέργεια	6,40	149,08	184,03	226,39	-19,0	-18,7

II. Μηνιαίες μεταβολές

Κύριες ομάδες βιομηχανικών κλάδων	Συντελεστής στάθμισης	Αύγουστος	Ιούλιος	Μεταβολή (%)	Αύγουστος	Ιούλιος	Μεταβολή (%)
		2024	2024		2023	2023	
Γενικός Δείκτης	15,31	136,98	142,09	-3,6	150,63	140,61	7,1
Ενδιάμεσα Αγαθά	4,81	133,02	132,12	0,7	132,87	132,57	0,2
Κεφαλαιουχικά Αγαθά	1,04	122,91	119,44	2,9	119,93	119,08	0,7
Διαρκή Καταναλωτικά Αγαθά	0,14	119,91	113,96	5,2	116,65	117,88	-1,0
Μη Διαρκή Καταναλωτικά Αγαθά	2,92	122,82	124,08	-1,0	119,22	116,43	2,4
Ενέργεια	6,40	149,08	162,09	-8,0	184,03	161,68	13,8

Σημείωση: Οι δείκτες δημοσιεύονται με στρογγυλοποίηση δύο δεκαδικών ψηφίων και οι ποσοστιαίες μεταβολές με στρογγυλοποίηση ενός δεκαδικού ψηφίου.

* Οι αποκλίσεις στα αθροίσματα των συντελεστών στάθμισης των Γενικών Δεικτών, οφείλονται στη στρογγυλοποίηση σε δύο δεκαδικά ψηφία.

Πίνακας 6. Μεταβολές Δείκτη Τιμών Παραγωγού στη Βιομηχανία

Έτος βάσης: 2015=100,0

Έτος και μήνας	Γενικός Δείκτης	Μηνιαίες μεταβολές (%)	Ετήσιες μεταβολές (%)	Μέσος δείκτης δωδεκαμήνου (κινητός μέσος)	Ετήσιες μεταβολές (%) μέσου δείκτη δωδεκαμήνου
2022 :					
1	130,73	4,0	31,6	112,23	17,1
2	137,09	4,9	33,6	115,10	20,0
3	151,62	10,6	46,2	119,10	23,3
4	155,41	2,5	48,8	123,34	26,2
5	150,86	-2,9	43,0	127,12	28,7
6	149,91	-0,6	39,9	130,69	31,0
7	146,90	-2,0	35,6	133,90	32,8
8	150,93	2,7	39,5	137,46	35,0
9	147,38	-2,4	29,4	140,25	35,6
10	159,31	8,1	35,4	143,73	36,5
11	150,08	-5,8	26,2	146,32	36,4
12	146,45	-2,4	16,5	148,06	35,1
Μέσος ετήσιος	148,06				
2023 :					
1	148,42	1,3	13,5	149,53	33,2
2	143,54	-3,3	4,7	150,07	30,4
3	135,16	-5,8	-10,9	148,70	24,9
4	134,79	-0,3	-13,3	146,98	19,2
5	131,35	-2,6	-12,9	145,35	14,3
6	132,37	0,8	-11,7	143,89	10,1
7	134,28	1,4	-8,6	142,84	6,7
8	138,37	3,0	-8,3	141,79	3,1
9	141,05	1,9	-4,3	141,26	0,7
10	137,86	-2,3	-13,5	139,48	-3,0
11	136,75	-0,8	-8,9	138,36	-5,4
12	136,78	0,0	-6,6	137,56	-7,1
Μέσος ετήσιος	137,56				
2024 :					
1	137,96	0,9	-7,0	136,69	-8,6
2	137,35	-0,4	-4,3	136,17	-9,3
3	134,98	-1,7	-0,1	136,16	-8,4
4	133,38	-1,2	-1,0	136,04	-7,4
5	129,45	-2,9	-1,4	135,88	-6,5
6	131,43	1,5	-0,7	135,80	-5,6
7	134,38	2,2	0,1	135,81	-4,9
8	135,09	0,5	-2,4	135,54	-4,4

Σημείωση: Οι δείκτες δημοσιεύονται με στρογγυλοποίηση δύο δεκαδικών ψηφίων και οι ποσοστιαίες μεταβολές με στρογγυλοποίηση ενός δεκαδικού ψηφίου.

ΜΕΘΟΔΟΛΟΓΙΚΕΣ ΣΗΜΕΙΩΣΕΙΣ

Γενικά	<p>Ο Δείκτης Τιμών Παραγωγού στη Βιομηχανία, με τη σημερινή του μορφή, καταρτίζεται από τον Ιανουάριο 2005, οπότε και αντικατέστησε τον μέχρι τότε καταρτιζόμενο (από το 1963) Δείκτη Τιμών Χονδρικής Τελικών Προϊόντων. Ο Δείκτης Τιμών Παραγωγού στη Βιομηχανία αναθεωρήθηκε πρόσφατα με έτος βάσης 2015=100,0 και σε αυτό προσαρμόστηκαν οι προηγούμενες χρονολογικές σειρές.</p>
Σκοπός του δείκτη	<p>Ο Δείκτης Τιμών Παραγωγού στη Βιομηχανία έχει ως σκοπό τη μέτρηση της μηνιαίας μεταβολής των τιμών των βιομηχανικών προϊόντων που παράγονται στο εσωτερικό της Χώρας και διατίθενται στην εγχώρια και εξωτερική αγορά.</p>
Χρησιμοποιούμενοι ορισμοί	<p>Ο Δείκτης Τιμών Παραγωγού στη Βιομηχανία είναι μηνιαίος δείκτης και αποτελεί σύνθεση των επί μέρους Δεικτών Τιμών Παραγωγού Εγχώριας και Εξωτερικής Αγοράς. Ο Δείκτης της Εξωτερικής Αγοράς προκύπτει από τη σύνθεση των επί μέρους Δεικτών Τιμών Ευρωζώνης και εκτός Ευρωζώνης, ανάλογα με τη διάκριση των χωρών προορισμού των εξαγωγών.</p> <p>Για τις τιμές των προϊόντων, που διατίθενται στην εγχώρια αγορά, συλλέγονται οι βασικές τιμές πώλησης, δηλαδή οι τιμές χωρίς τον ΦΠΑ και παρόμοιους εκπεστέους φόρους που συνδέονται άμεσα με τον κύκλο εργασιών, καθώς και χωρίς άλλους δασμούς ή φόρους στα προϊόντα, περιλαμβάνοντας, όμως, τις τυχόν επιδοτήσεις στο προϊόν. Για τις τιμές των προϊόντων που διατίθενται στην εξωτερική αγορά, συλλέγονται τιμές FOB (free on board) και περιλαμβάνουν όλες τις επιβαρύνσεις μέχρι τη φόρτωση του εμπορεύματος στο μέσο μεταφοράς για τον προορισμό εξαγωγής του.</p> <p>Οι τιμές που επιλέγονται για την κατάρτιση του δείκτη αναφέρονται, κυρίως, στις συναλλαγές μεταξύ των επιχειρήσεων που παράγουν και πωλούν τα επιλεχθέντα προς τιμοληψία είδη και των επιχειρήσεων που αγοράζουν αυτά, ανεξάρτητα εάν τα είδη αυτά στη συνέχεια χρησιμοποιηθούν ως πρώτες ύλες για την παραγωγή άλλων προϊόντων ή μεταπωληθούν.</p>
Νομικό πλαίσιο	<p>Ο Δείκτης Τιμών Παραγωγού στη Βιομηχανία καταρτίζεται στο πλαίσιο εφαρμογής του Κανονισμού (ΕΚ) του Συμβουλίου 1165/1998 <<περί βραχυπρόθεσμων στατιστικών>>, όπως αυτός τροποποιήθηκε από τον Κανονισμό (ΕΚ) 1158/2005 του Ευρωπαϊκού Κοινοβουλίου και του Συμβουλίου. Επιπλέον, ο εν λόγω δείκτης καταρτίζεται στο πλαίσιο εφαρμογής του Κανονισμού (ΕΚ) 1893/2006 του Ευρωπαϊκού Κοινοβουλίου και του Συμβουλίου, του Κανονισμού (ΕΚ) 656/2007 της Επιτροπής, του Κανονισμού (ΕΚ) 451/2008 του Συμβουλίου, του Κανονισμού (ΕΕ) 2019/2152 του Ευρωπαϊκού Κοινοβουλίου και του Συμβουλίου σχετικά με τις ευρωπαϊκές στατιστικές για τις επιχειρήσεις, καθώς και του Εκτελεστικού Κανονισμού (ΕΕ) 2020/1197 της Επιτροπής για τη θέσπιση τεχνικών προδιαγραφών και ρυθμίσεων σύμφωνα με τον αναφερόμενο Κανονισμό (ΕΕ) 2019/2152.</p>
Περίοδος αναφοράς	<p>Μήνας.</p>
Έτος βάσης	<p>2015=100,0.</p>
Αναθεώρηση	<p>Ο Δείκτης Τιμών Παραγωγού στη Βιομηχανία είναι δείκτης σταθερής βάσης. Η ισχύουσα αναθεώρηση του δείκτη με νέο έτος βάσης 2015=100,0 έγινε στο πλαίσιο εφαρμογής του Κανονισμού (ΕΚ) του Συμβουλίου 1165/1998, σύμφωνα με τον οποίο οι βραχυχρόνιοι δείκτες αναθεωρούνται κάθε πέντε (5) χρόνια, με έτος βάσης που λήγει σε 0 ή 5.</p>
Στατιστικές ταξινομήσεις	<p>Σε επίπεδο κλάδων οικονομικών δραστηριοτήτων, χρησιμοποιείται η στατιστική ταξινόμηση οικονομικών δραστηριοτήτων NACE Αναθ. 2 της ΕΕ (Κανονισμός 1893/2006), ενώ σε επίπεδο κύριων ομάδων βιομηχανικών κλάδων, η ομαδοποίηση των διψήφων και τριψήφων κλάδων της ταξινόμησης NACE Αναθ. 2 γίνεται σύμφωνα με τον Κανονισμό 656/2007 της Επιτροπής. Σε επίπεδο προϊόντων, χρησιμοποιείται η στατιστική ταξινόμηση CPA 2008 της ΕΕ (Κανονισμός 451/2008).</p>
Γεωγραφική κάλυψη	<p>Το σύνολο της Χώρας, με στοιχεία τιμών από 48 Περιφερειακές Ενότητες της Χώρας.</p>
Κάλυψη κλάδων οικονομικών δραστηριοτήτων	<p>Ο δείκτης καλύπτει όλους τους τομείς της βιομηχανίας (ορυχεία και μεταλλεία, μεταποίηση, ηλεκτρικό ρεύμα και φυσικό αέριο, υπηρεσίες επεξεργασίας και παραχής νερού), τις κύριες ομάδες βιομηχανικών κλάδων, όλα τα επίπεδα κλάδων οικονομικών δραστηριοτήτων, καθώς και τα παραγόμενα προϊόντα.</p>
Διενεργούμενη έρευνα	<p>Οι τιμές συγκεντρώνονται από περίπου 821 επιχειρήσεις, ενώ ο συνολικός αριθμός παρατηρήσεων (τιμών) ανέρχεται στις 2.713. Συγκεκριμένα, παρακολουθούνται 403 προϊόντα εγχώριας αγοράς και 171 προϊόντα εξωτερικής αγοράς, από τα οποία 141 διατίθενται σε χώρες της Ευρωζώνης και 156 διατίθενται σε χώρες εκτός Ευρωζώνης.</p>
Δημοσίευση στοιχείων	<p>Τα στοιχεία του Δείκτη Τιμών Παραγωγού στη Βιομηχανία (2015=100,0) δημοσιεύονται από τον Μάρτιο 2020, με πρώτο μήνα αναφοράς τον Φεβρουάριο 2020. Η διάθεση των χρονοσειρών του δείκτη με έτος βάσης 2015=100,0 γίνεται αναδρομικά, από τον Ιανουάριο του 2000.</p>
Παραπομπές	<p>Περισσότερες πληροφορίες σχετικά με τη μεθοδολογία κατάρτισης και υπολογισμού του Δείκτη Τιμών Παραγωγού στη Βιομηχανία, καθώς και στοιχεία χρονολογικών σειρών του δείκτη διατίθενται στην ιστοσελίδα της ΕΛΣΤΑΤ:</p> <p>http://www.statistics.gr/el/statistics/-/publication/DKT15/</p>